

Nihavend Şarkı

"Ömrüme sonbahar gelmiş ne çıkar"

Usûl : Curcuna

Güfte : Fatma ONUR

Beste : Ahmet KADRI RİZELİ



Öm rü me son ba har gel miş ne çı kar ---saz----



öm rü me son ba har gel miş ne çı kar ----saz-----

§

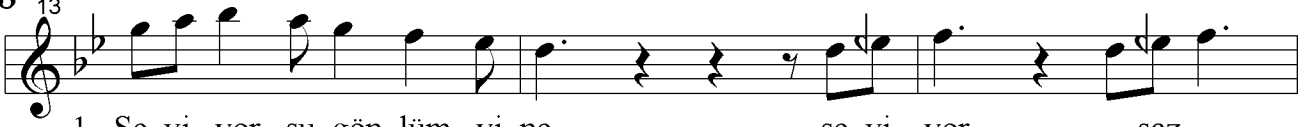

1 Se vi yor şu gön lüm yi ne se vi yor ---saz---
2 Yü re ğim yıl la ra mey dan o ku yor

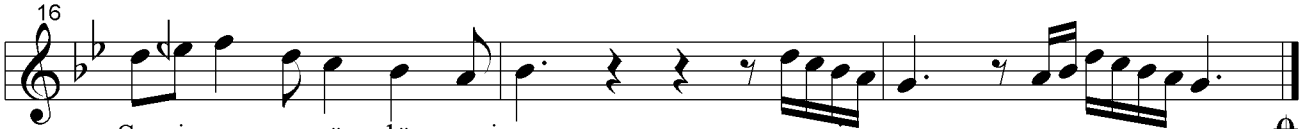

Se vi yor şu gön lüm yi ne se vi yor ---saz-----
Yü re ğim yıl la ra mey dan o ku yor



Saç la rım bem be yaz ol muş ne çı kar ---saz----



saç la rın bem be yaz ol muş ne çı kar

§

25
Gön lüm aşk bur cu na gir di

31
gi re li -----saz----- Dur du rak bil mi yor

37
san ki bir de ---- li -----saz----- Her ba har

43
gön lüm de ba---ş ka sev gi li -----saz----- akr

Ömrüme sonbahar gelmiş ne çıkar
Seviyor şu gönlüm yine seviyor
Saçlarım bembeyaz olmuş ne çıkar
Yüreğim yıllara meydan okuyor
Seviyor şu gönlüm yine seviyor

Gönlüm aşk burcuna girdi gireli
Dur durak bilmiyor sanki bir deli
Her bahar gönlümde başka sevgili
Yüreğim yıllara metdan okuyor
Seviyor şu gönlüm yine seviyor